

# GRUPPE 6.

im Terrain der Landgesellschaft -  
Gundeldingen d.-G.

Maßstab 1:50.

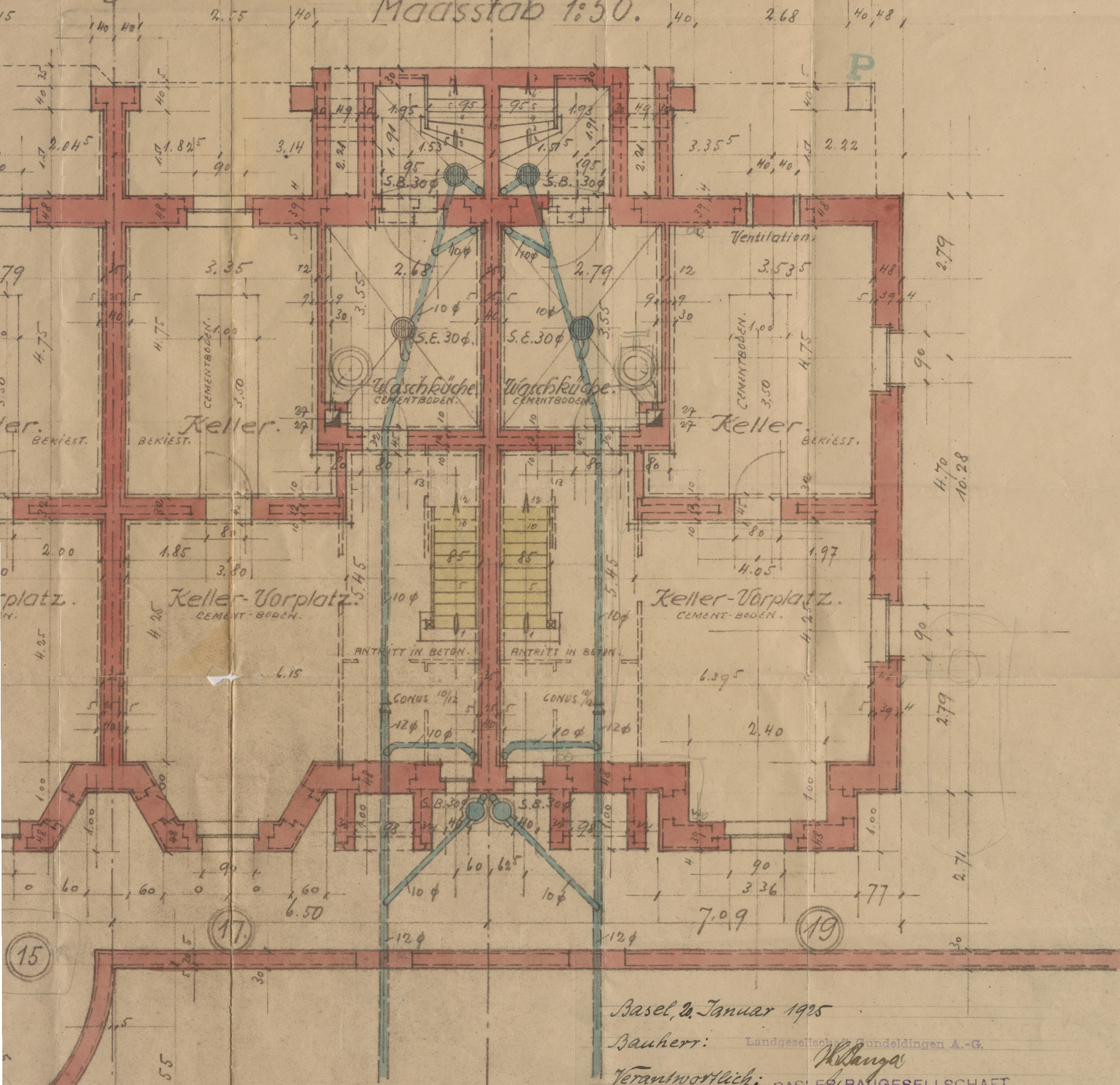
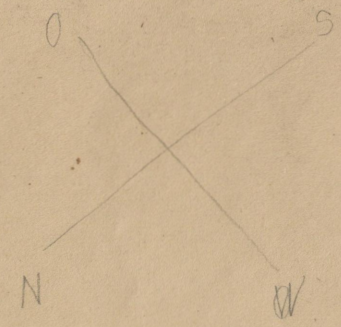

Basel, 2. Januar 1925

Bauherr: Landgesellschaft Gundeldingen A.-G.

Verantwortlich: *W. Banga*  
BASLER BAUGESSELLSCHAFT  
*Job. Sprenger*

Basler Baugesellschaft. Jan 1925. H. E.

# JPPE 6.

im Terrain der Landgesellschaft  
Gundeldingen d.-G.

Maasstab 1:50.

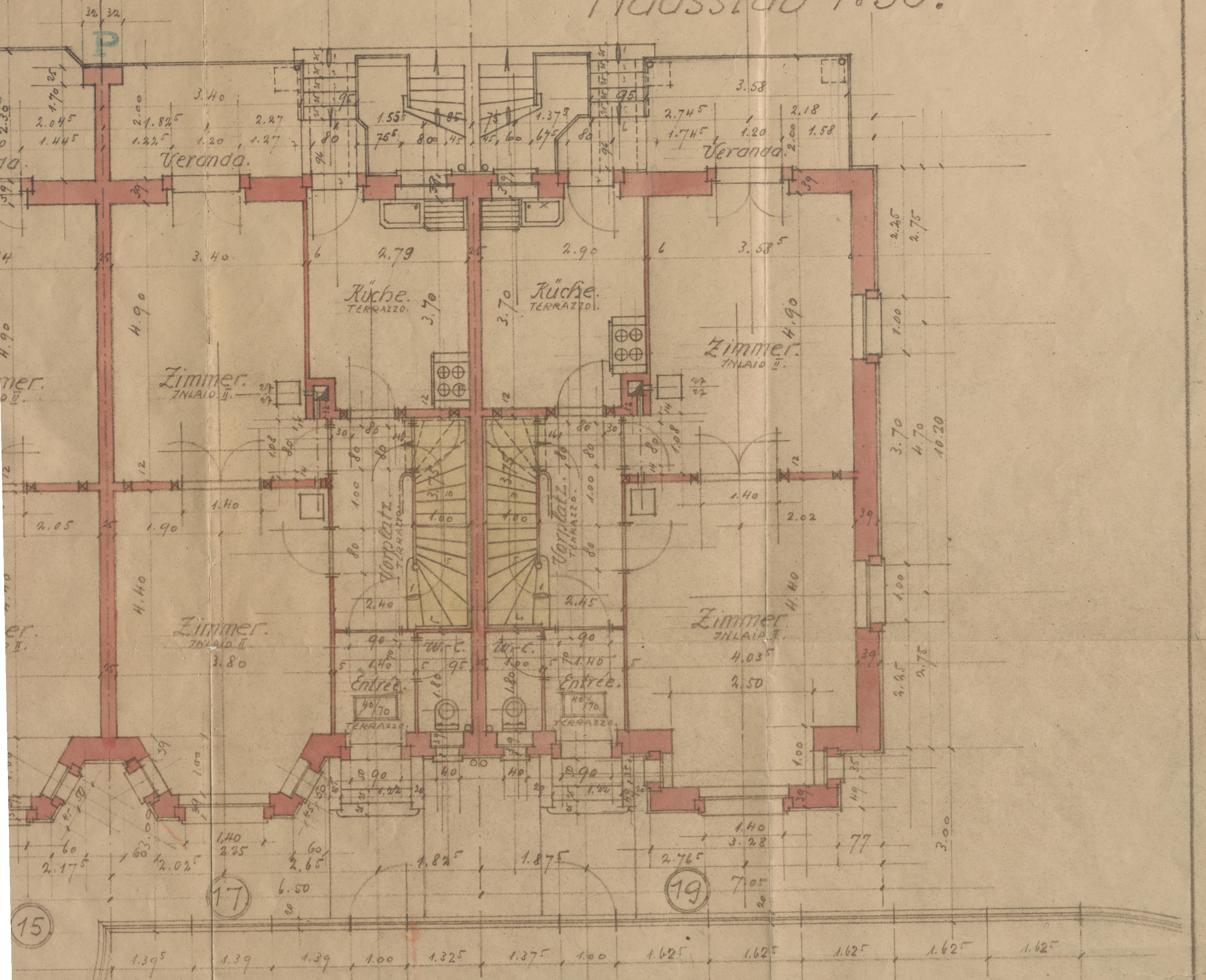

Basel, 20. Januar 1925

Bauherr: Landgesellschaft Gundeldingen A.-G.

Verantwortlich: *W. Berger*  
BASLER BAUGESSELLSCHAFT  
*A. Müller* *J. Springer*

Basler Baugesellschaft, Jan. 1925. II.

Plan No. 3640.

# GRUPPE 6.

Terrain der Landgesellschaft  
Gundelingen d. + G.

Maasstab 1:50.

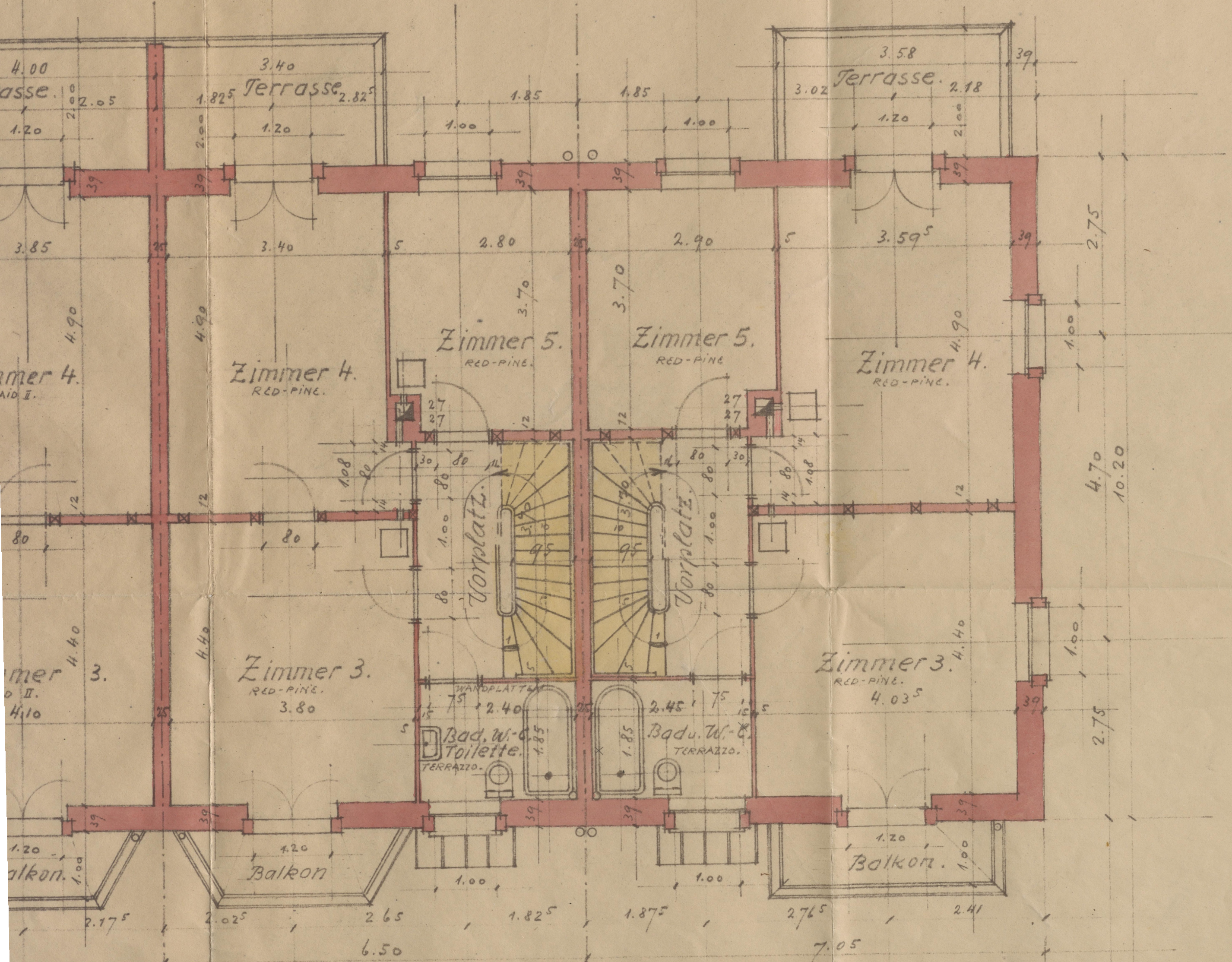

Basel, 20. Januar 1925

Bauherr: Landgesellschaft Gundelingen A.-G.

Verantwortlich: *[Signature]*  
BASLER BAUGESELLSCHAFT  
*[Signature]* f. f. f.

Basler Baugesellschaft. Januar 1925.H.

Plan No. 3641.

# UPPE 6.

EINGESEHEN  
BASEL 6.FEB.1925 →  
DIE BAUPOLIZEI

im Terrain der Landgesellschaft-  
Gundeldingen d.-G.

Maasstab 1:50.

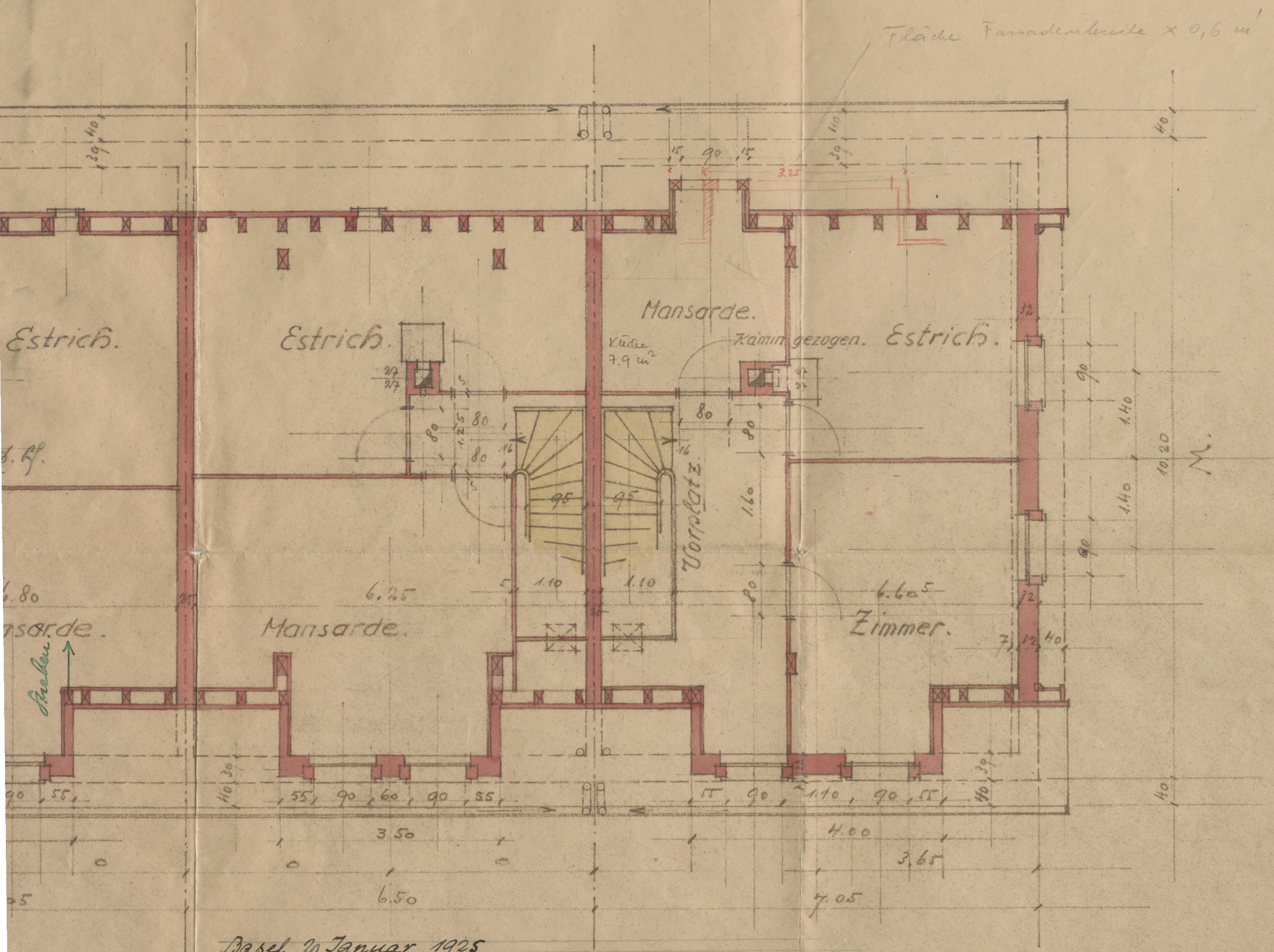

Basel, 20. Januar 1925

Bauherr: Landgesellschaft Gundeldingen A.-G.

Verantwortlich: BASLER BAUGESELLSCHAFT

*H. Danga*  
*H. J. Sprenger*

Basler Baugesellschaft. Jan. 1925. HE.

# GRUPPE 6.

dem Terrain der Landgesellschaft-  
Gundeldingen A.-G.  
Mstb. 1:50.

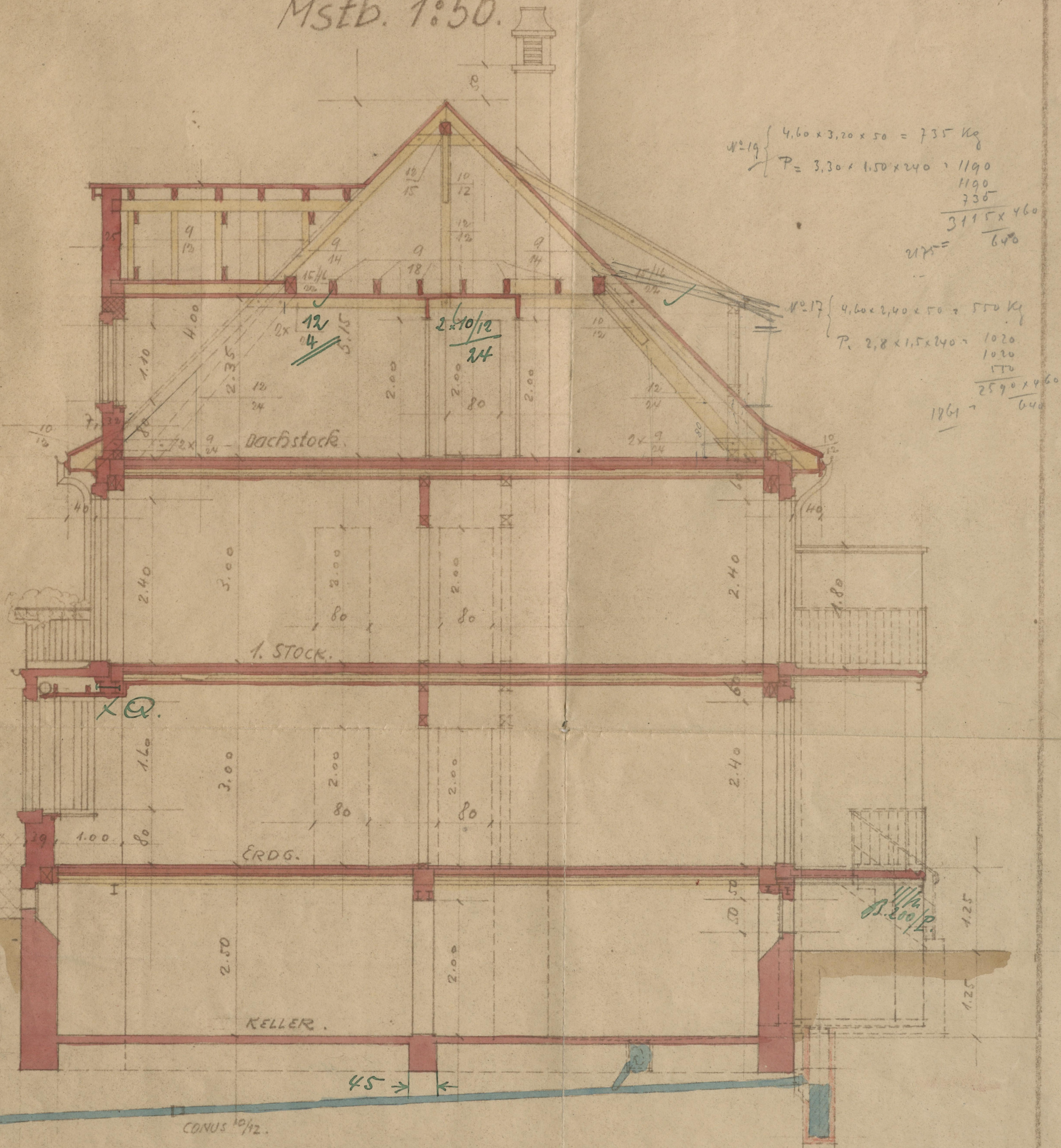

Schnitt durch Haus 17.

Basel, 20. Januar 1925

Bauherr: Landgesellschaft Gundeldingen A.-G.  
 Verantwortlich: *M. Banga*  
 BASLER BAUGESSELLSCHAFT  
*J. Frey*

Basler Baugesellschaft, Januar 1925.H.

EINGESEHEN  
BASEL 6. FEB. 1925  
DIE BAUPOLIZEI

# GRUPPE

4 Einfamilienhäuser auf dem Terrain der  
Seiten Façade & Schnitt.  
Gundeldingen d. -

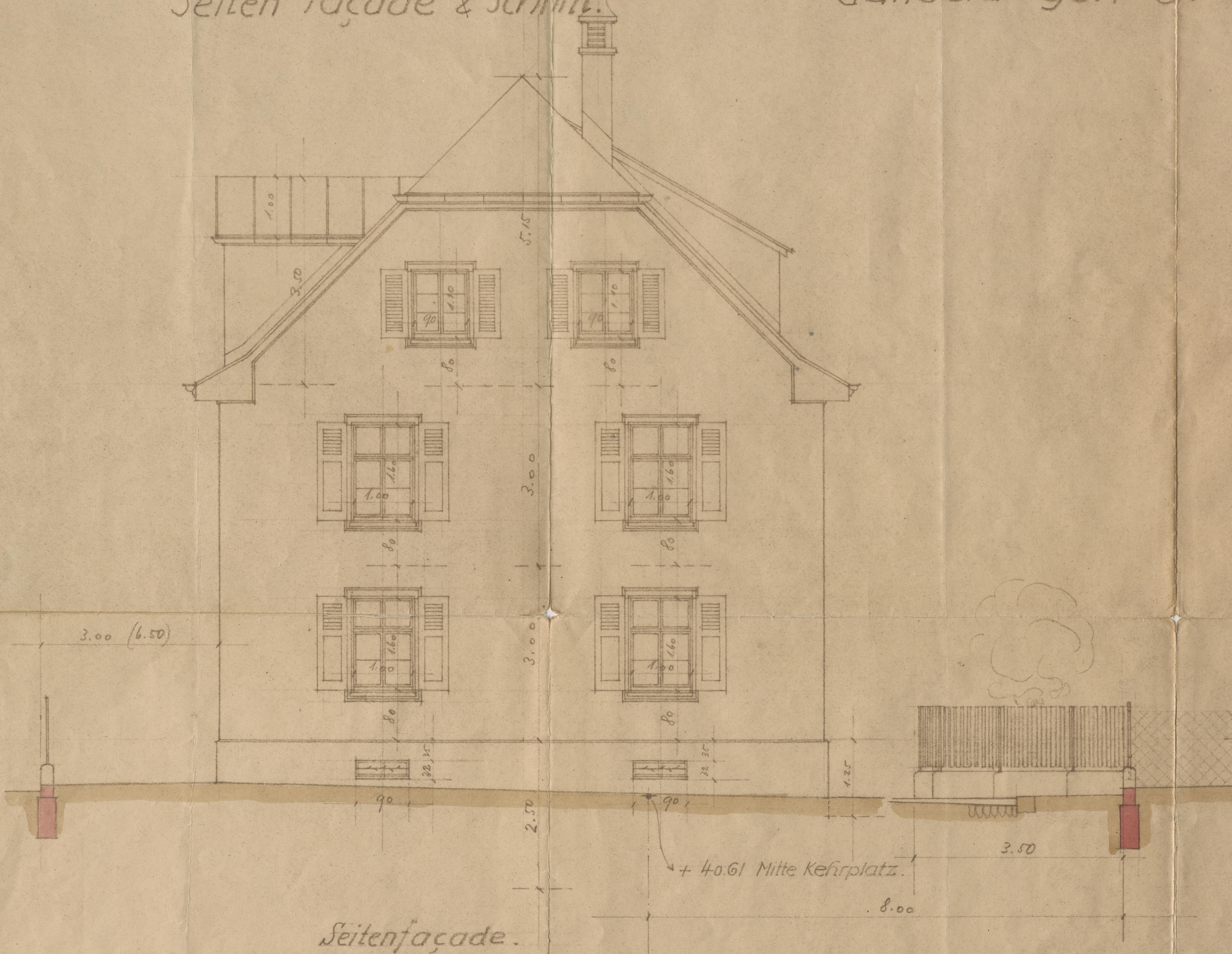

Basel, 20. Januar 1925

# GRUPPE 6.

dem Terrain der Landgesellschaft-  
Gundeldingen A.-G.

Maasstab 1:50.



Mitte Strasse. 6.50

7.05

10.50

19 17.

21 19.

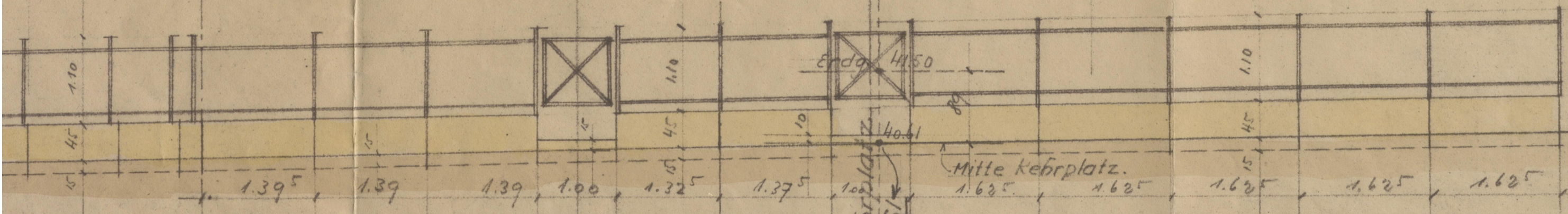

1.395

1.39

1.39

1.00

1.325

1.375

1.00

1.625

1.625

1.625

1.625

1.625

1.625

1.625

1.625

1.625

1.625

1.625

1.625

Gefäll 2%

Gefäll 1%

Basel, 20. Januar 1925

Bauherr: Landgesellschaft Gundeldingen A.-G.

Verantwortlich: BASLER BAUGESELLSCHAFT

Basler Baugesellschaft, Jan. 1925. H.

Einfriedigung.

HERRN V. HAFNER-BLOCH, BRUNNMATTSTRASSE 21, BASEL  
 AUSBAU ERDG. u. DACHSTOCK GARTENSEITE, M. 1:50

PLAN N° 1059  
 F. + H. RIEDTMANN, DIPL. BAUMEISTER  
 BASEL, 8. JUNI 1960

DER BAUHERR  
*B. Hafner-Bloch*

VERANTWÖRTLICH  
 F. & H. RIEDTMANN  
 DIPL. BAUMEISTER BASEL  
 GÜTENSTR. 205 TEL. 34 44 33  
*F. Riedtmann*

EINGESEHEN  
 BASEL 15. JULI 1960 →  
 DIE BAUPOLIZEI

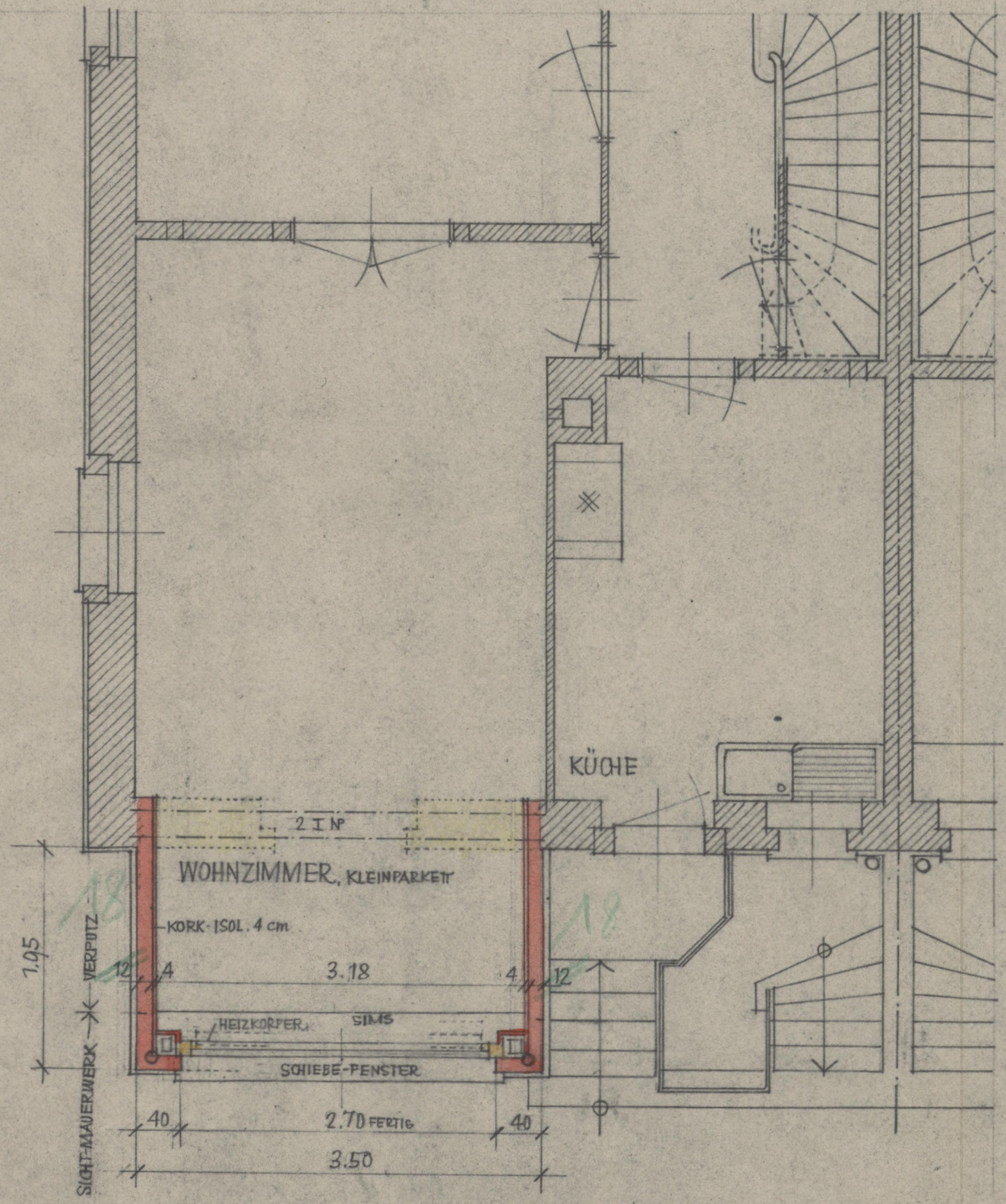

ERDGESCHOSS-GRUNDRISS

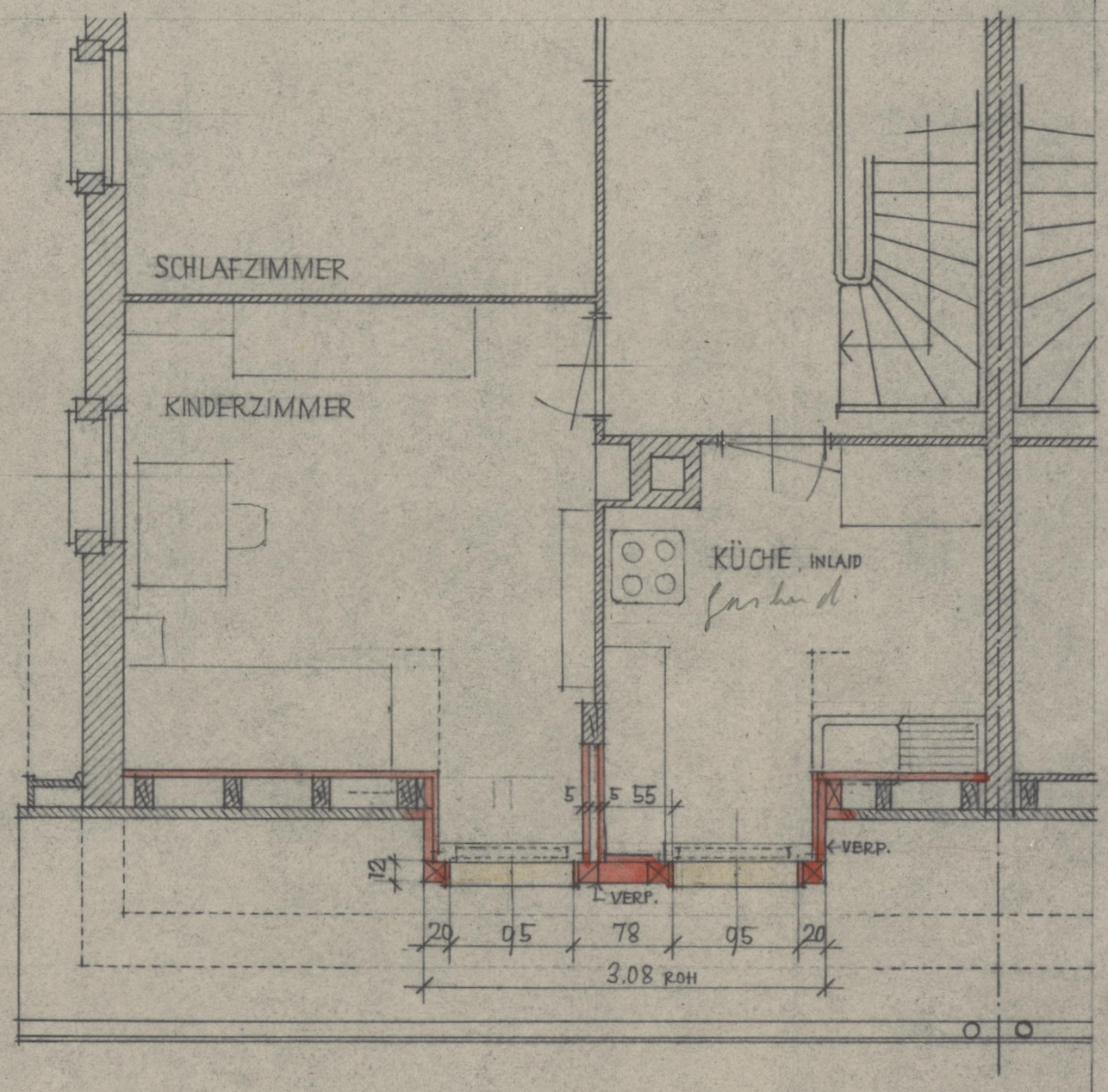

DACHSTOCK-GRUNDRISS

Alle Angaben, Pläne, Zeichnungen usw. sind unverbindlich.  
 Änderungen bleiben vorbehalten.



HERRN V. HAFNER-BLOCH, BRUNNMATTSTRASSE 21, BASEL  
 AUSBAU ERDG. u. DACHSTOCK GARTENSEITE, M. 1:50

PLAN N° 1060  
 F. + H. RIEDTMANN, DIPL. BAUMEISTER  
 BASEL, 8. JUNI 1960

DER BAUHERR  
 H. Hafner-Bloch  
 V. Hafner-Bloch

EINGESEHEN  
 BASEL 15. JULI 1960  
 DIE BAUPOLIZEI



544

VERANTWÖRTLICH  
 F. & H. RIEDTMANN  
 DIPL. BAUMEISTER BASEL  
 GÜTERSTR. 205 TEL. 344433  
 F. Riedtmann



GARTENFASADE

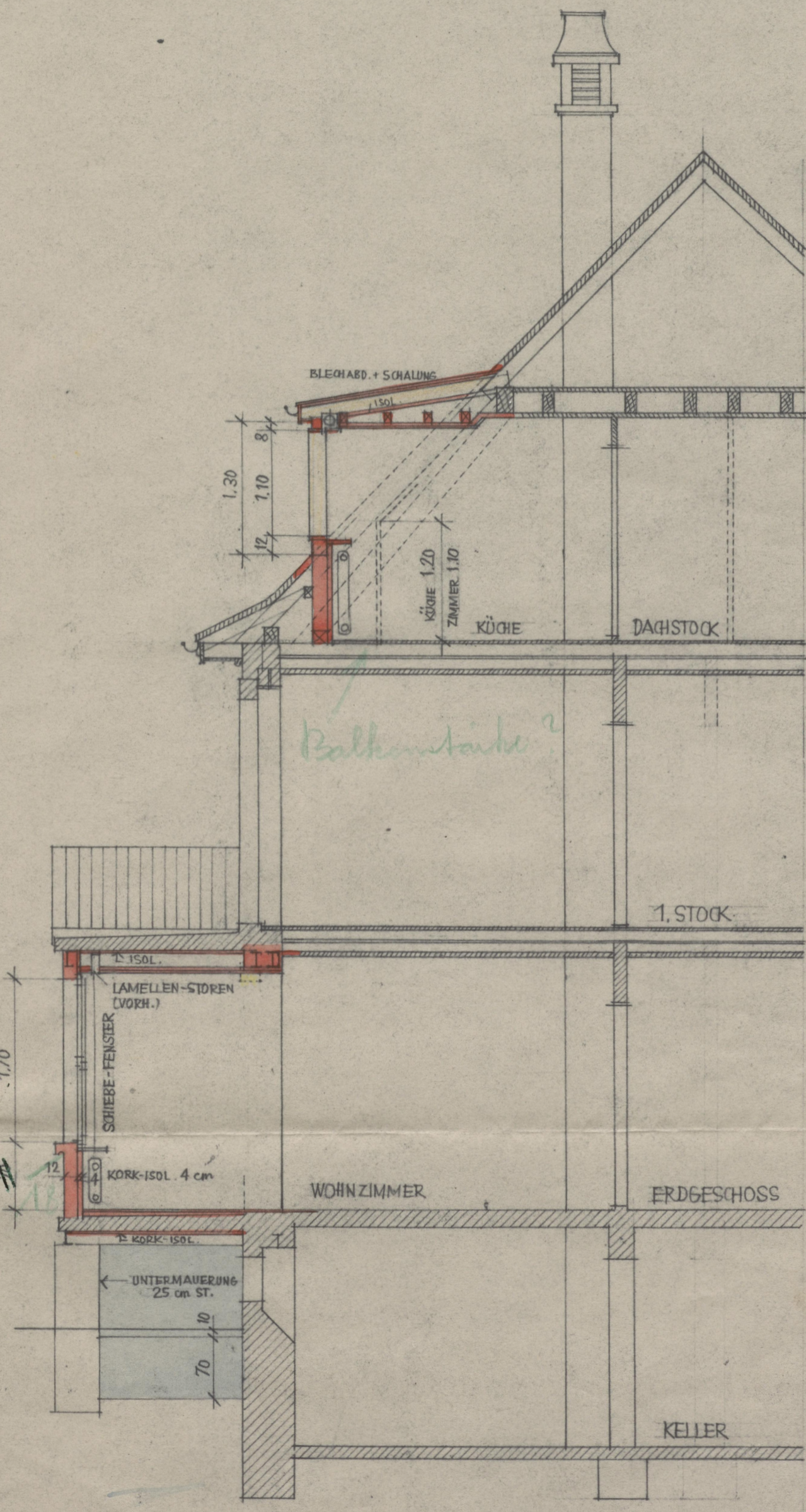

QUERSCHNITT

Alle Angaben, Pläne, Zeichnungen usw. sind unverbindlich.  
 Änderungen bleiben vorbehalten.